

Türtyp 20 Systemtrennwand 01 Holz-Glas

EG/OG1- Verbindungsbau P-I-C
EG.07.01-T1(T30)
OG1.V.01

Material: Massivholz-Konstruktion
Brandschutz: F30
Tür Schallschutz: Prüfwert $R_{wp} \geq 37$ dB SSK II
Trennwand Schallschutz: Prüfwert $R_{wp} \geq 44$ dB

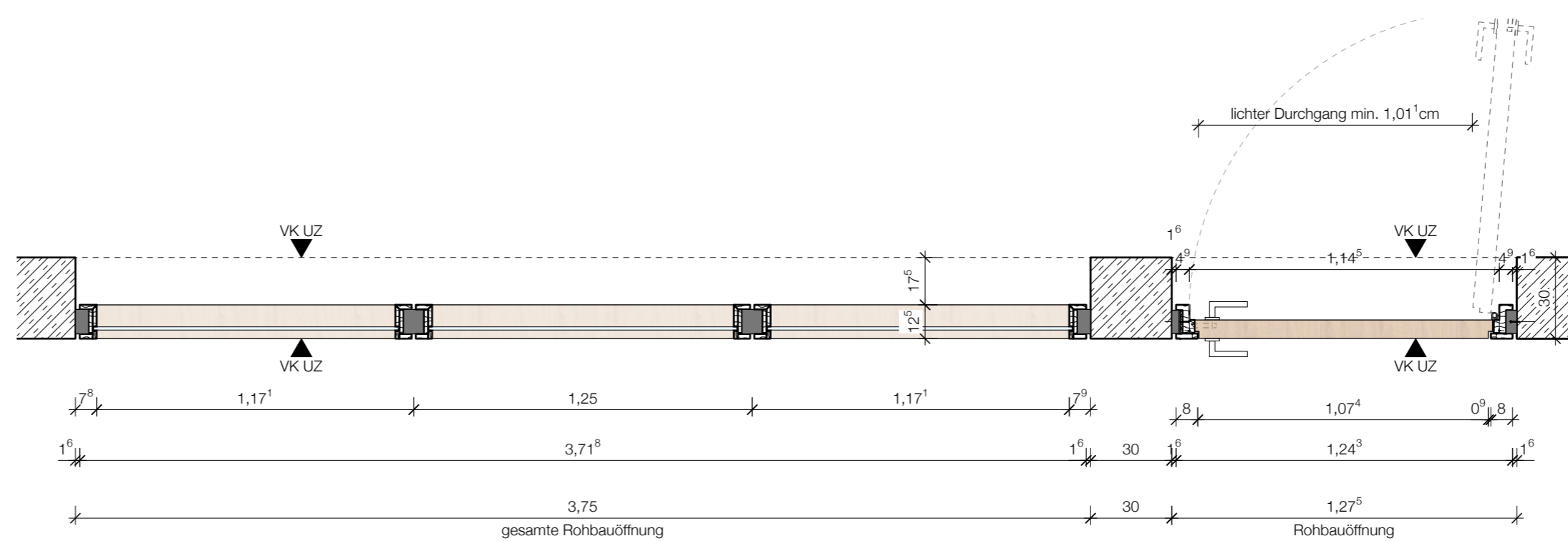
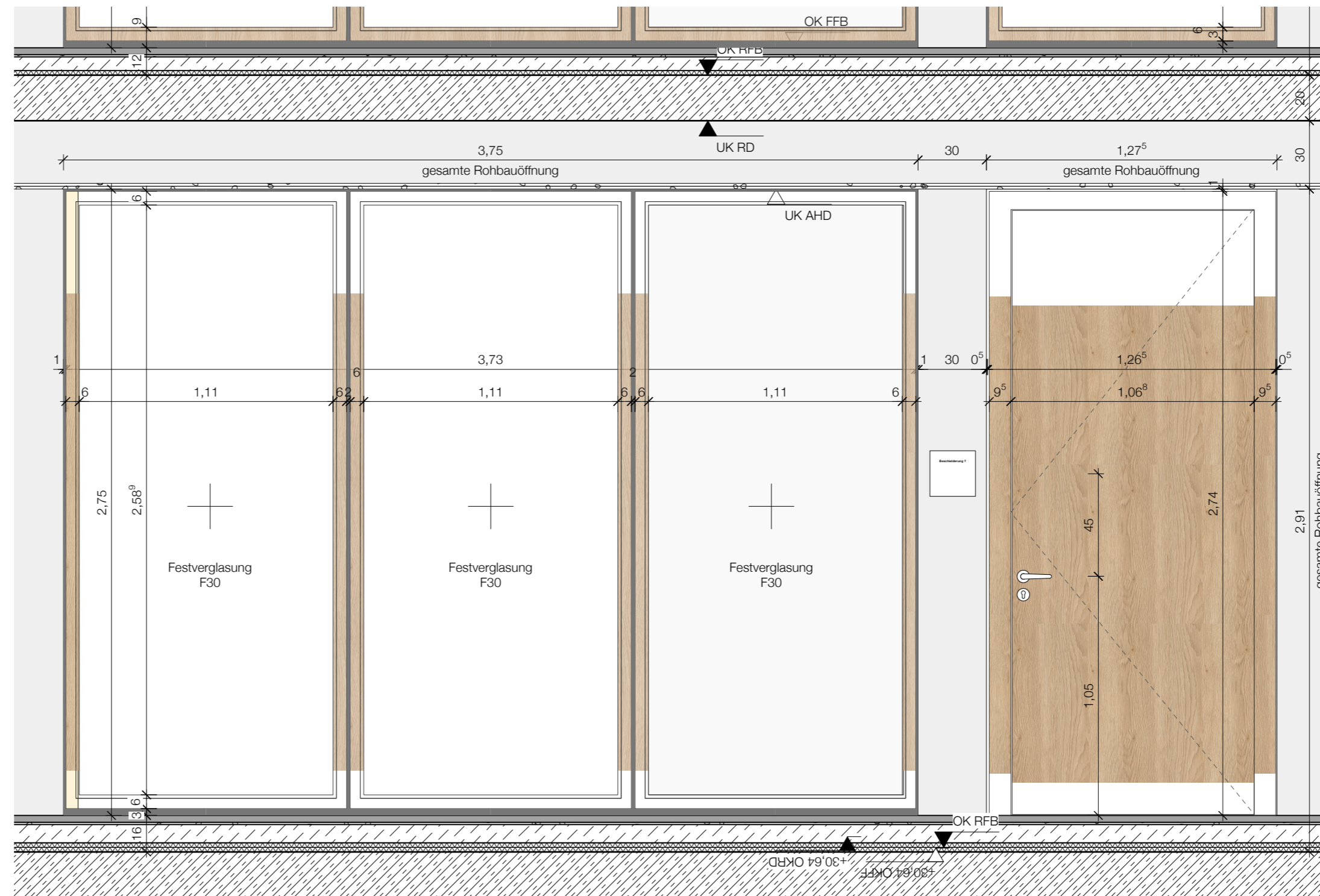
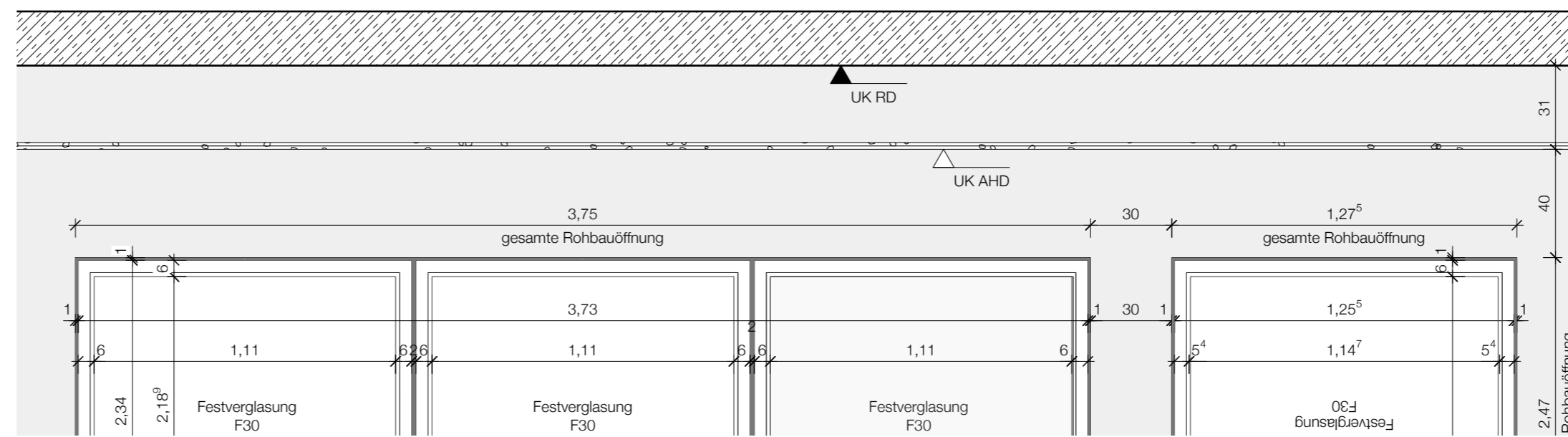
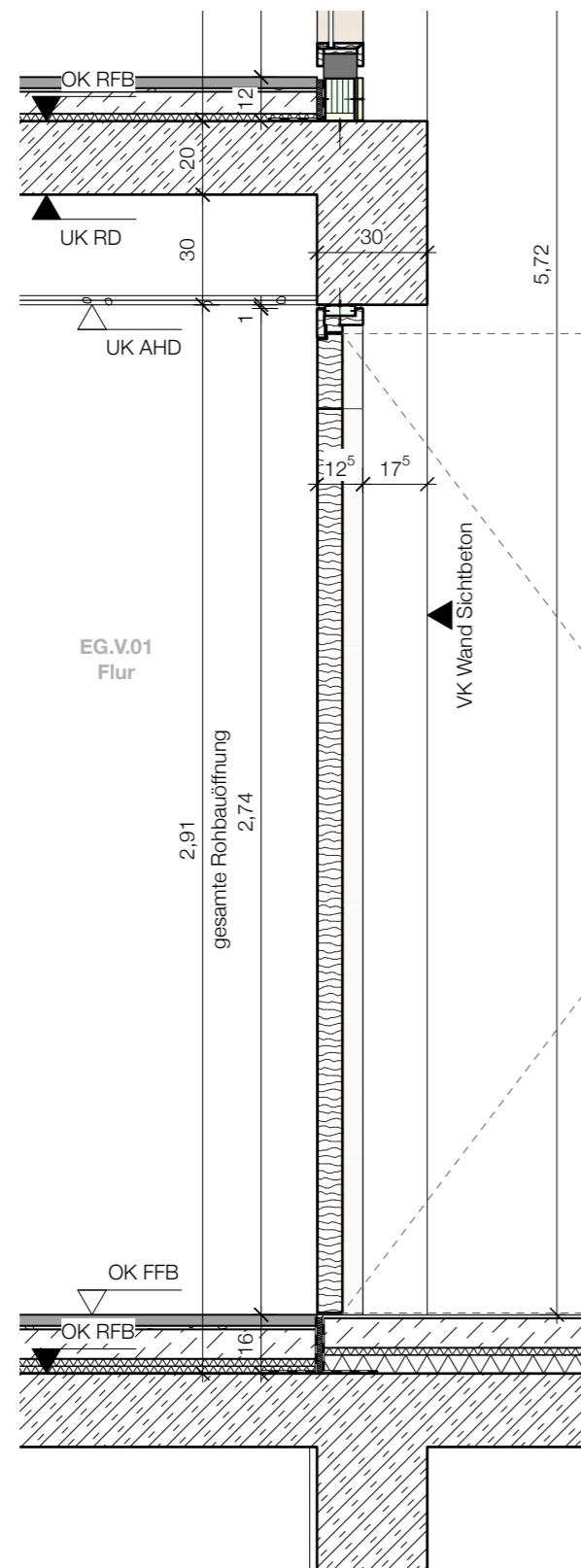
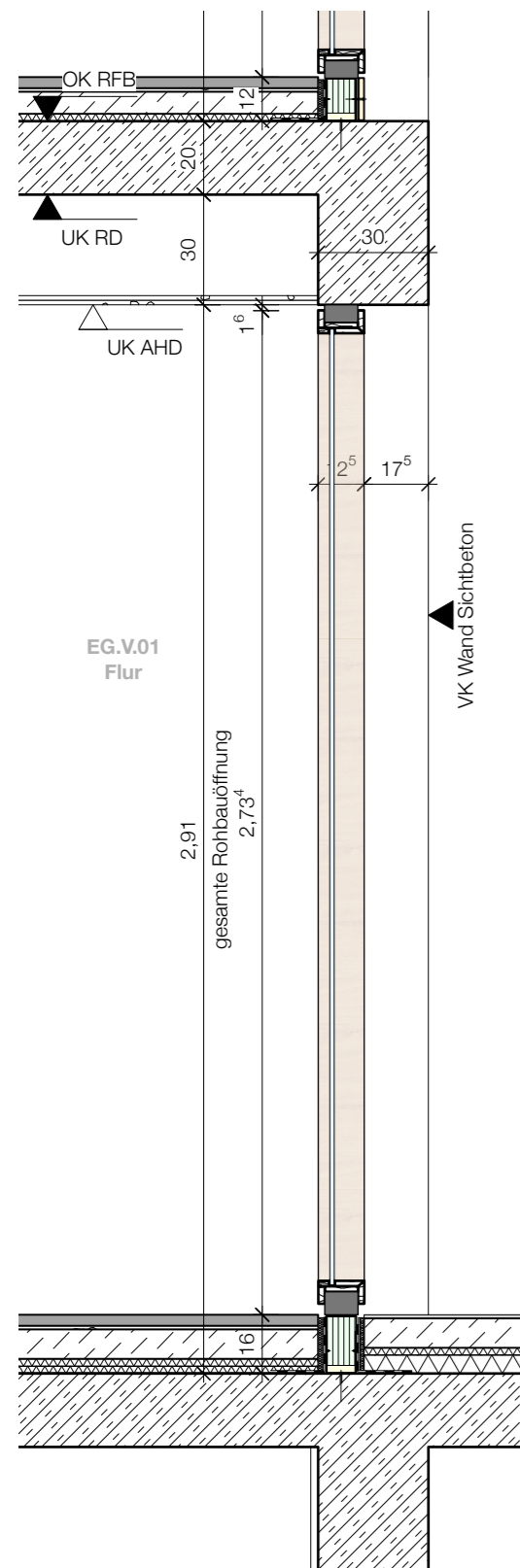
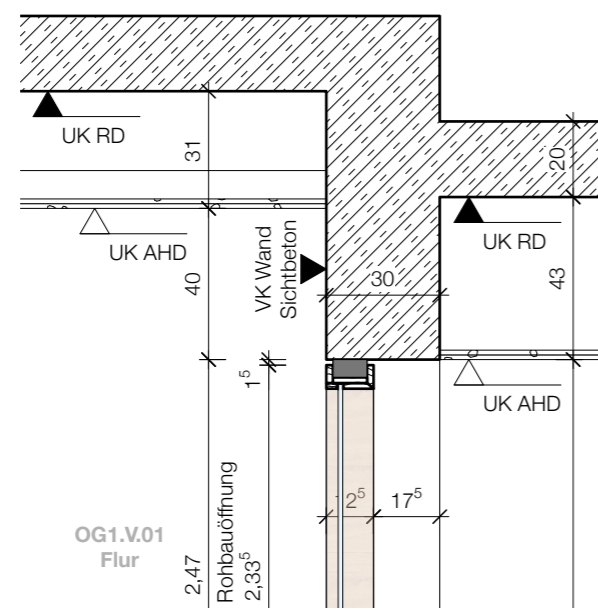

Index Datum Art der Änderung gez.

Bezugshöhen: $\pm 0,00 = 275,54$ m ü.NN

- Dieser Plan gilt nur in Verbindung mit den Plänen und Angaben der Statik, der spezifischen Fachingenieure sowie ergänzender Detailpläne des Architekten.
- Alle Maße sind seitens des Auftragnehmers eigenverantwortlich, unaufgefordert an der Baustelle zu prüfen und Maß sowie Planlängen sind der Bauleitung unverzüglich zur Klärung mitzuteilen.
- Schlitze und Durchbrüche sind vor der Ausführung vom Auftragnehmer mit dem entsprechenden Planer zu prüfen.
- UK Sturz bezogen auf OK FFB, BRH bezogen auf OK FFB.
- Rohbaum Maße, soweit nicht anders angegeben, verstehen sich ohne Putz und Verkleidung.

ERWEITERUNG
Bildungszentrum
um ein Projekt- und
Innovationcenter PIC
mit Neuorganisation des Küchen- und
Restaurantbereich
Lärchenweg 20
D - 35315 Homberg (Ohm)

Bauherr:

AOK Die Gesundheitskasse Hessen

Gernsheimer Straße 43
D - 64521 Groß-Gerau



337

VORABZUG - 19.03.2026

Planinhalt: Holz-Glas Systemtrennwand 01: Tür-Typ 20
EG / OG1 PIC

Erstellungsdatum: 02.05.2023
Projektnummer: 337
Plangröße: DIN A2
Maßstab: 1:20
gezeichnet: HZ

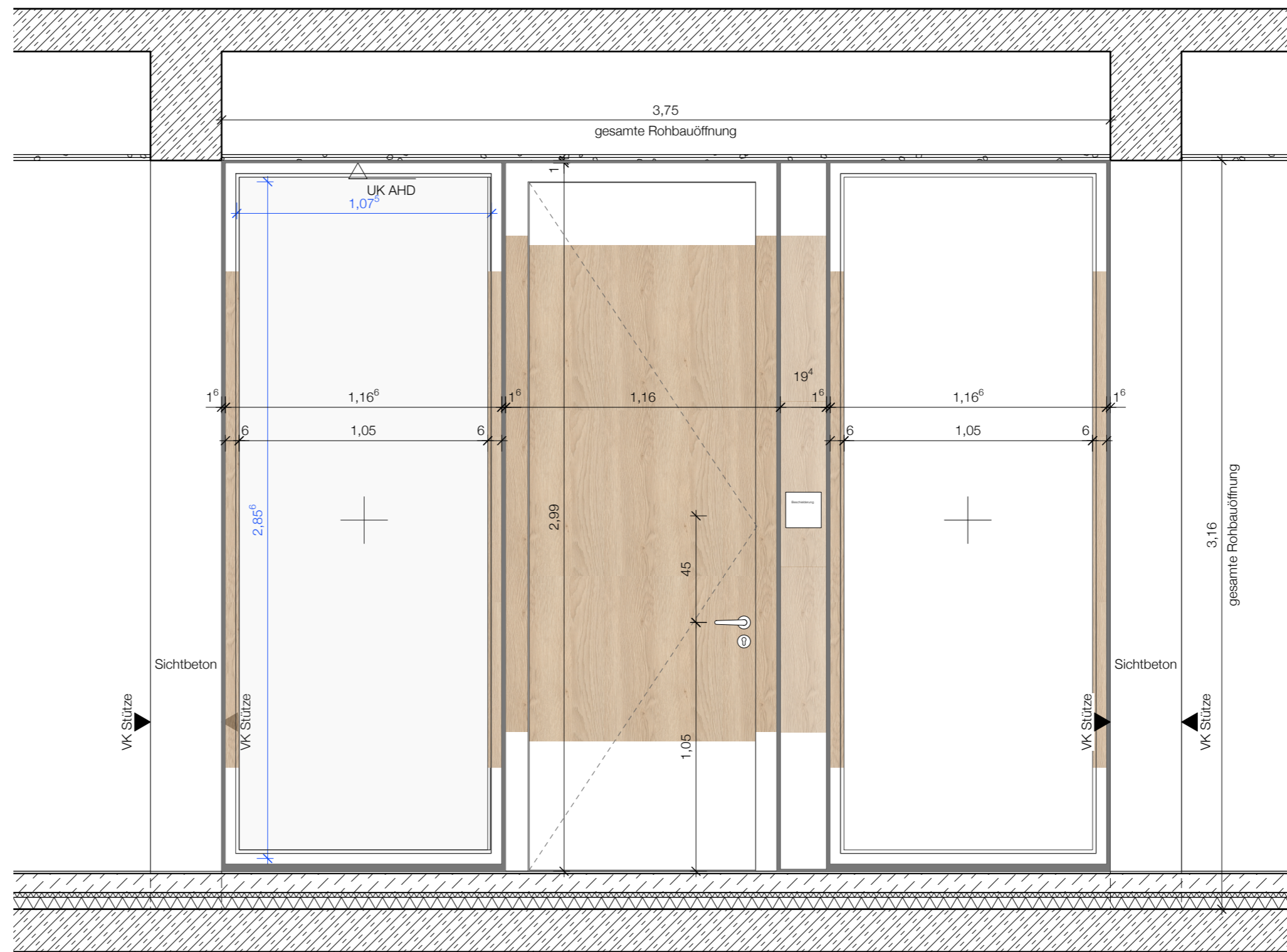
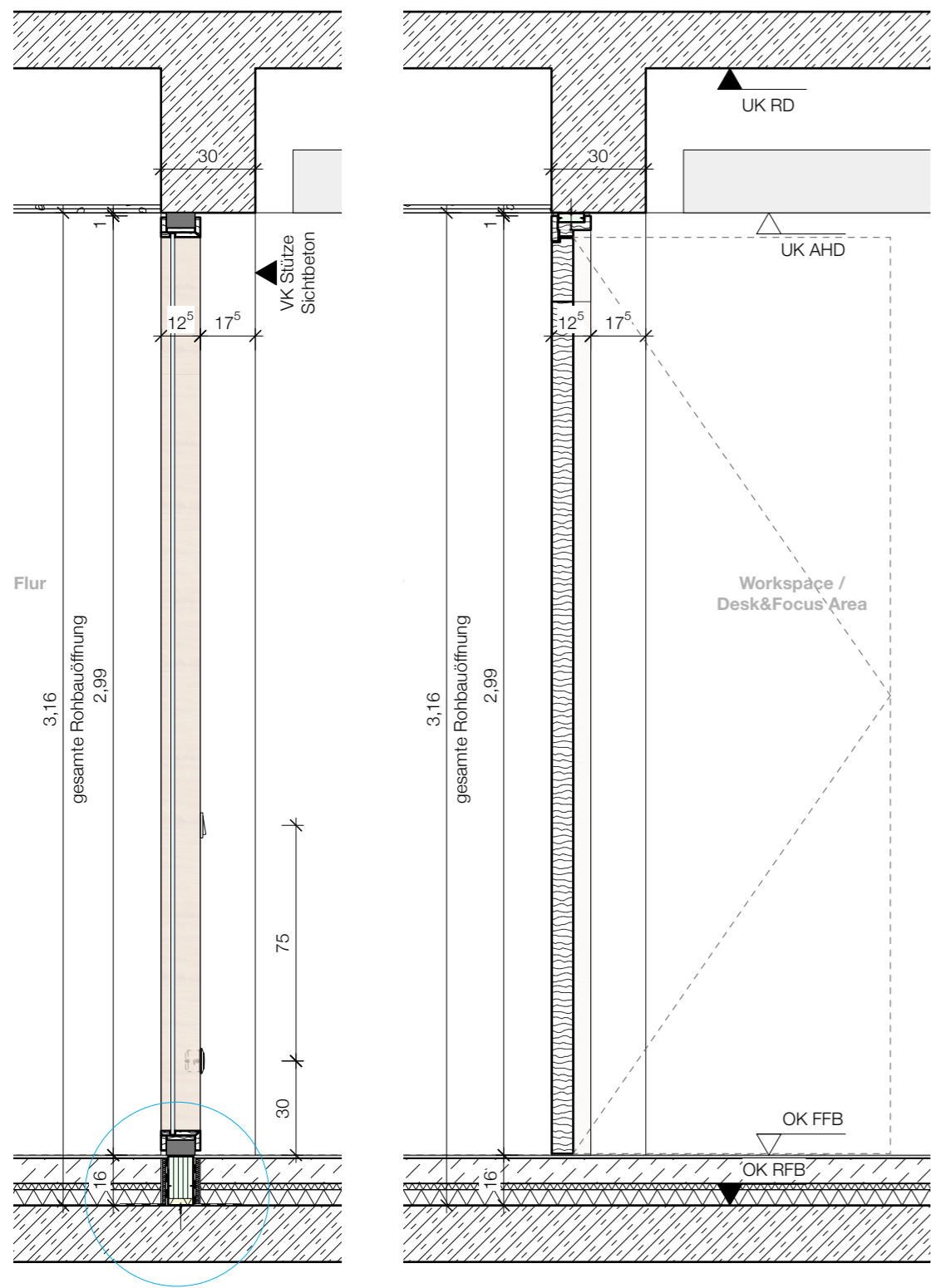

T-Typ 23.2 R'w ≥ 27dB
Durchgang im Lichten 90cm

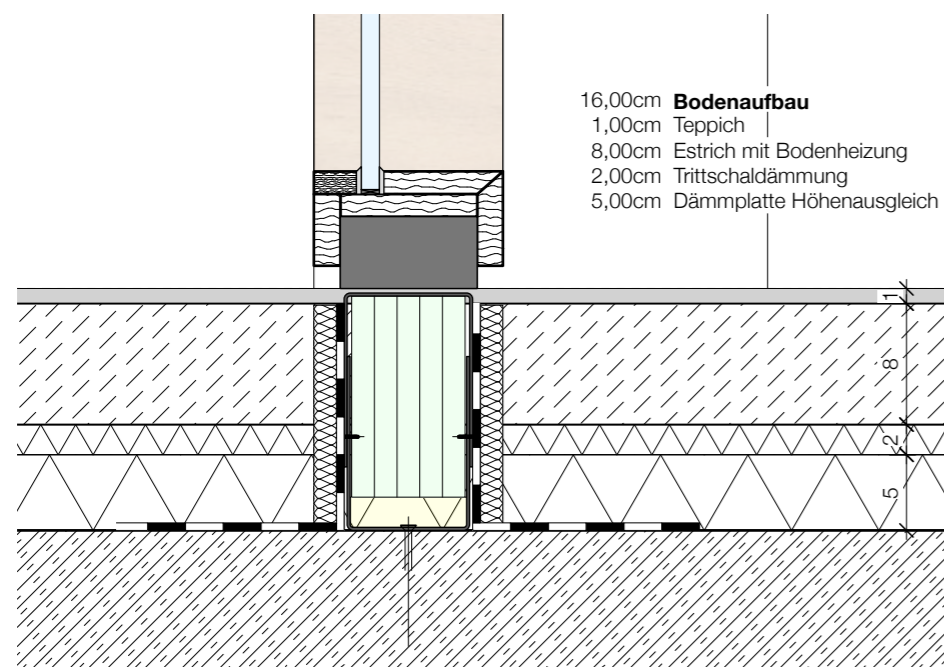

Bodenanschluss Systemwand
M 1:5

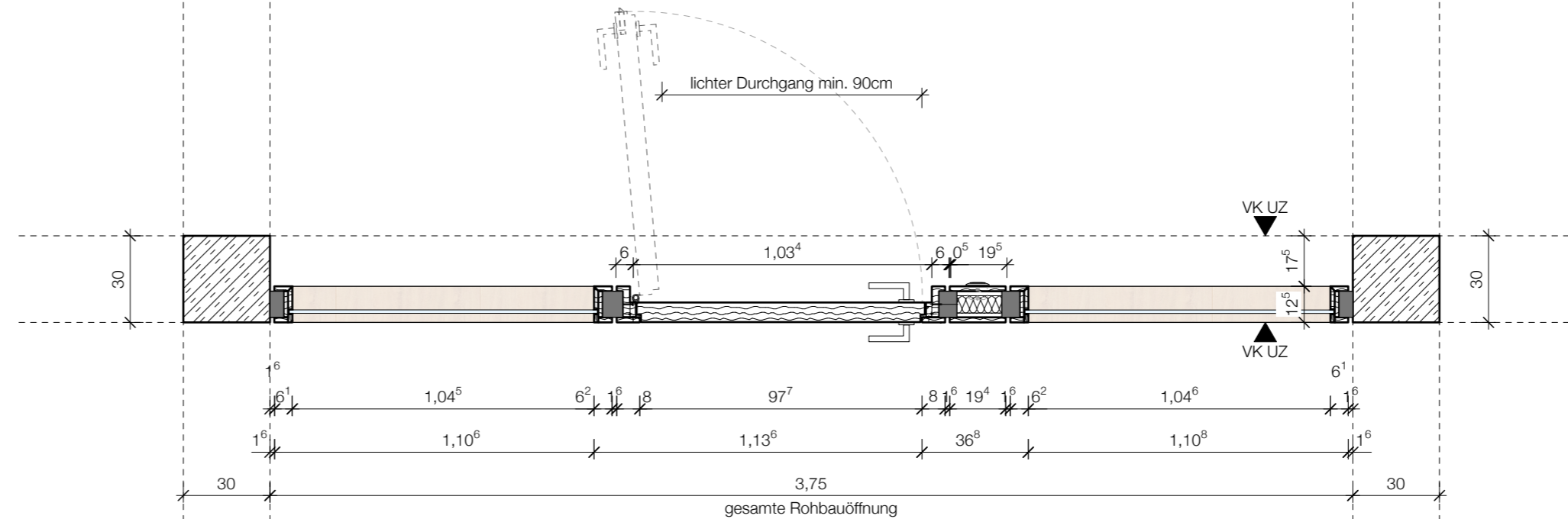

Türtyp 23.2 Systemtrennwand 02 Holz-Glas

EG/OG1/OG2 P-I-C

Material: Massivholz-Konstruktion
Brandschutz: Keine
Tür Schallschutz: Prüfwert $R_{wp} \geq 32dB$ SSK I
Trennwand Schallschutz: Prüfwert $R_{wp} \geq 42dB$

| Index | Datum | Art der Änderung | gez. |
|-------|-------|------------------|------|
| | | | |

Bezugshöhen: ± 0,00 = 275,54m ü.NN

- Dieser Plan gilt nur in Verbindung mit den Plänen und Angaben der Statik, der spezifischen Fachingenieure sowie ergänzender Detailpläne des Architekten.
- Alle Maße sind seitens des Auftragnehmers eigenverantwortlich, unaufgefordert an der Baustelle zu prüfen und Maß sowie Planlängen sind der Bauleitung unverzüglich zur Klärung mitzuteilen.
- Schlitze und Durchbrüche sind vor der Ausführung vom Auftragnehmer mit dem entsprechenden Planer zu prüfen.
- UK Stütze bezogen auf OK FFB, BRH bezogen auf OK FFB.
- Rohbaum Maße, soweit nicht anders angegeben, verstehen sich ohne Putz und Verkleidung.

ERWEITERUNG
Bildungszentrum
um ein Projekt- und
Innovationcenter PIC
mit Neuorganisation des Küchen- und
Restaurantbereich
Lärchenweg 20
D - 35315 Homberg (Ohm)

Bauherr:

AOK Die Gesundheitskasse Hessen
Gernsheimer Straße 43
D - 64521 Groß-Gerau



337

VORABZUG - 19.03.2026

Planinhalt: Holz-Glas Systemtrennwand 02, Typ 23.2
EG / OG1 / OG2 PIC

Erstellungsdatum: 02.05.2023
Projektnummer: 337
Plangröße: DIN A2
Maßstab: 1:20
gezeichnet: HZ

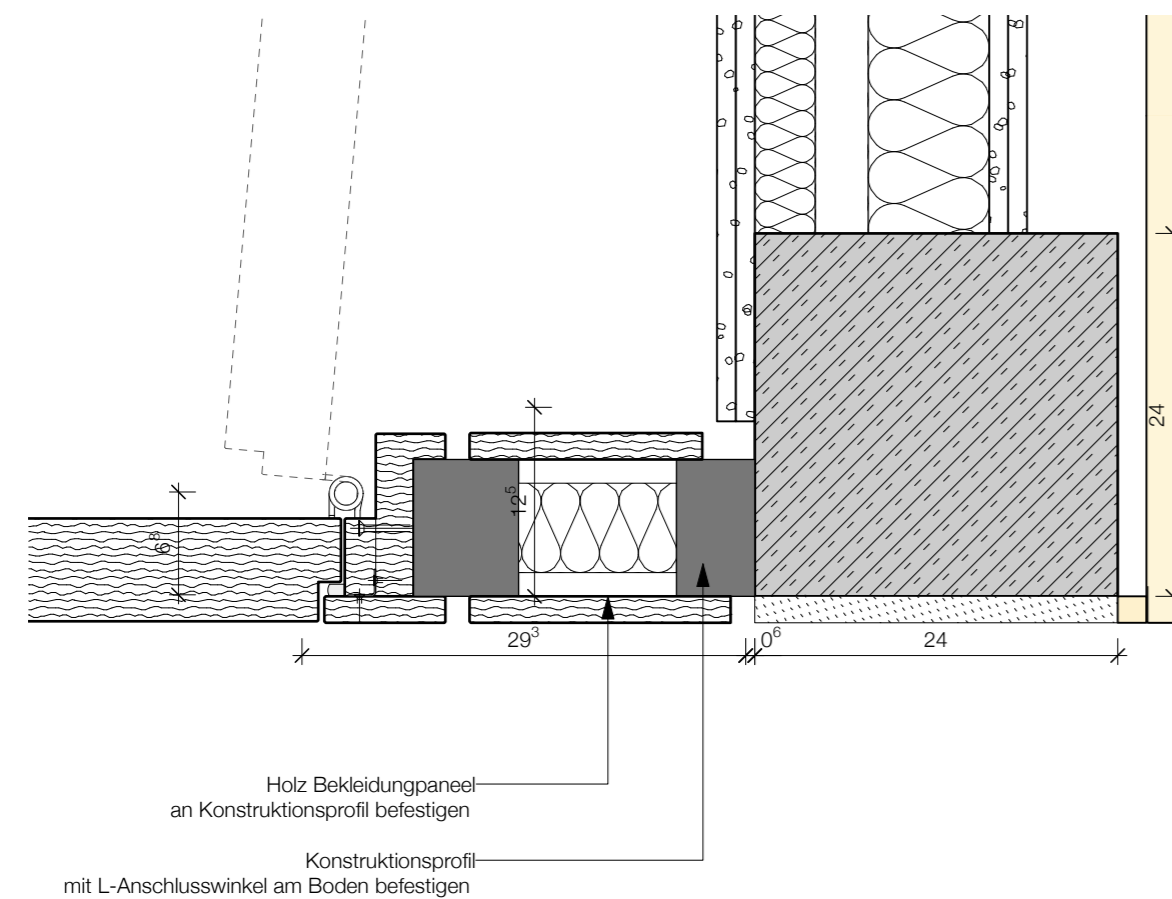
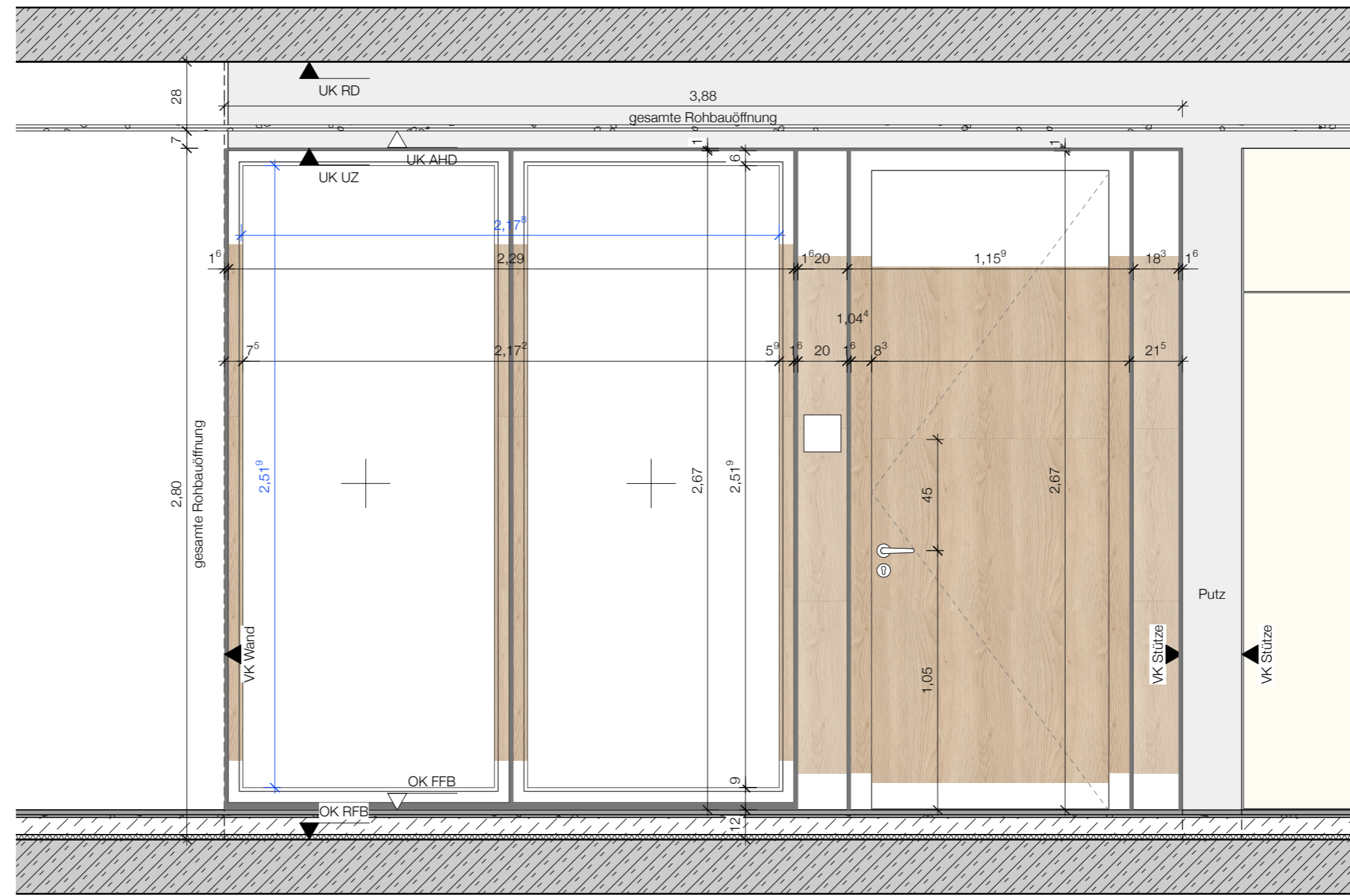
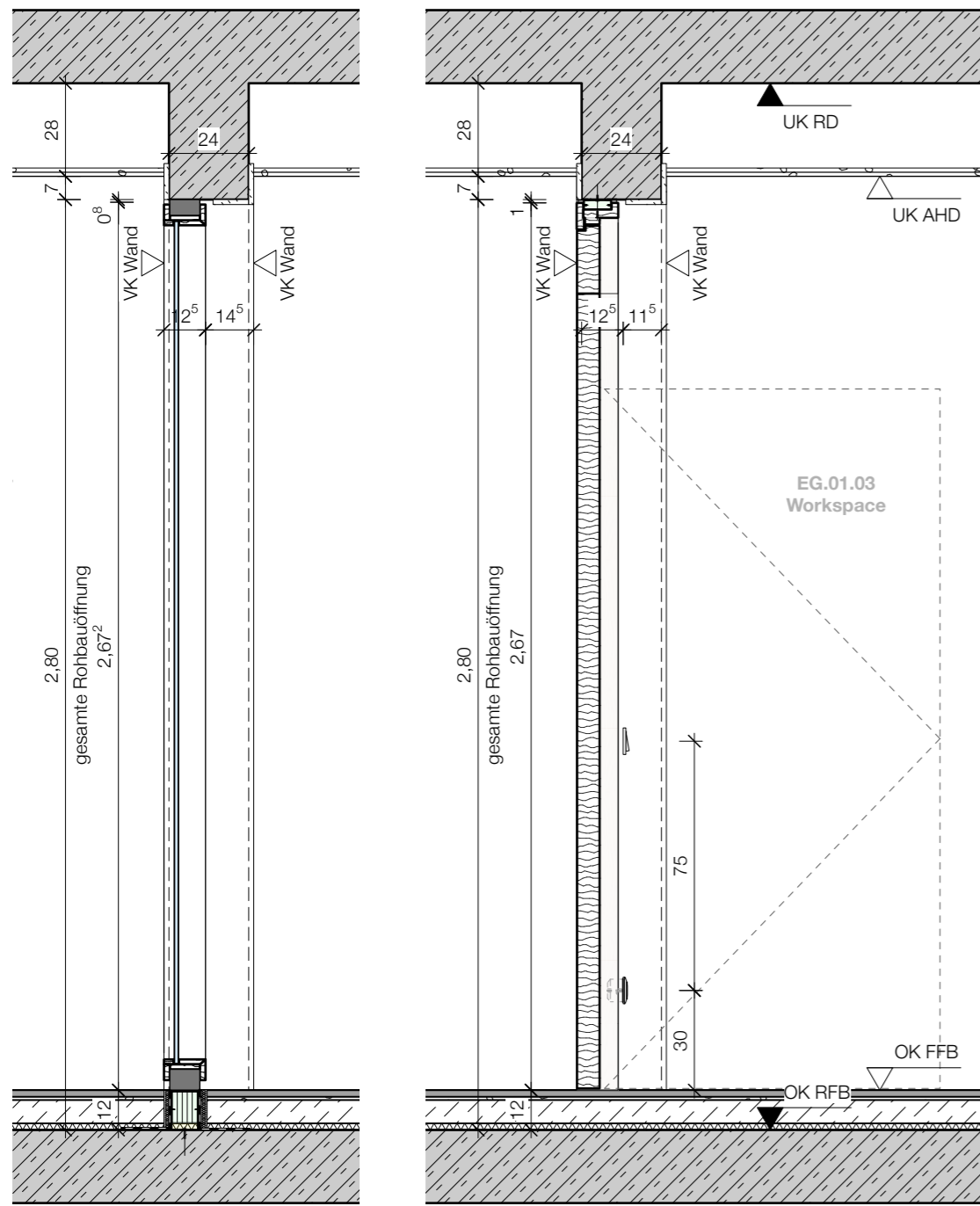

Wandanschluss Systemwand
M 1:5

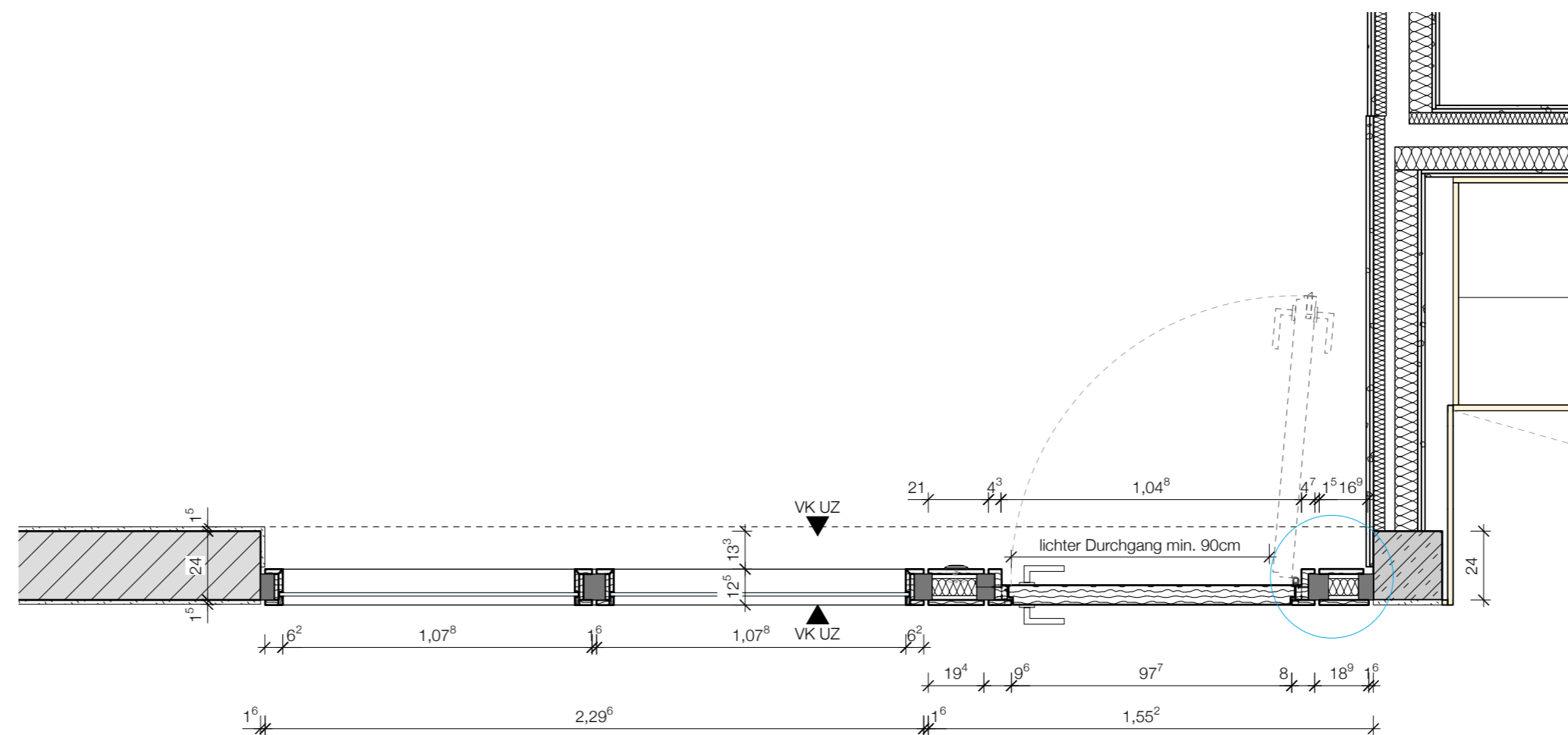

Türtyp 23.3 Systemtrennwand 05 Holz-Glas

EG Bauteil A
Material: Massivholz-Konstruktion
Brandschutz: Keine
Schallschutz: $R'_{w} \geq 37\text{dB}$

| Index | Datum | Art der Änderung | gez. |
|-------|-------|------------------|------|
| | | | |

Bezugshöhen: $\pm 0,00 = 275,54\text{m ü.NN}$

- Dieser Plan gilt nur in Verbindung mit den Plänen und Angaben der Statik, der spezifischen Fachingenieure sowie ergänzender Detailpläne des Architekten.
- Alle Maße sind seitens des Auftragnehmers eigenverantwortlich, unaufgefordert an der Baustelle zu prüfen und Maß sowie Planabweichungen sind der Bauleitung unverzüglich zur Klärung mitzuteilen.
- Schlitze und Durchbrüche sind vor der Ausführung vom Auftragnehmer mit dem entsprechenden Planer zu prüfen.
- UK Stütze bezogen auf OK FFB, BRH bezogen auf OK FFB.
- Rohbaumaße, soweit nicht anders angegeben, verstehen sich ohne Putz und Verkleidung.

ERWEITERUNG
Bildungszentrum
um ein Projekt- und
Innovationcenter PIC
mit Neuorganisation des Küchen- und
Restaurantbereich
Lärchenweg 20
D - 35315 Homberg (Ohm)

Bauherr :

AOK Die Gesundheitskasse Hessen
Gernsheimer Straße 43
D - 64521 Groß-Gerau



VORABZUG - 19.03.2026

Planinhalt: Holz-Glas Systemtrennwand 05
EG Bauteil A
Erstellungsdatum : 02.05.2023
Projektnummer : 337
Plangröße : DIN A2
Maßstab : 1:20
gezeichnet : HZ

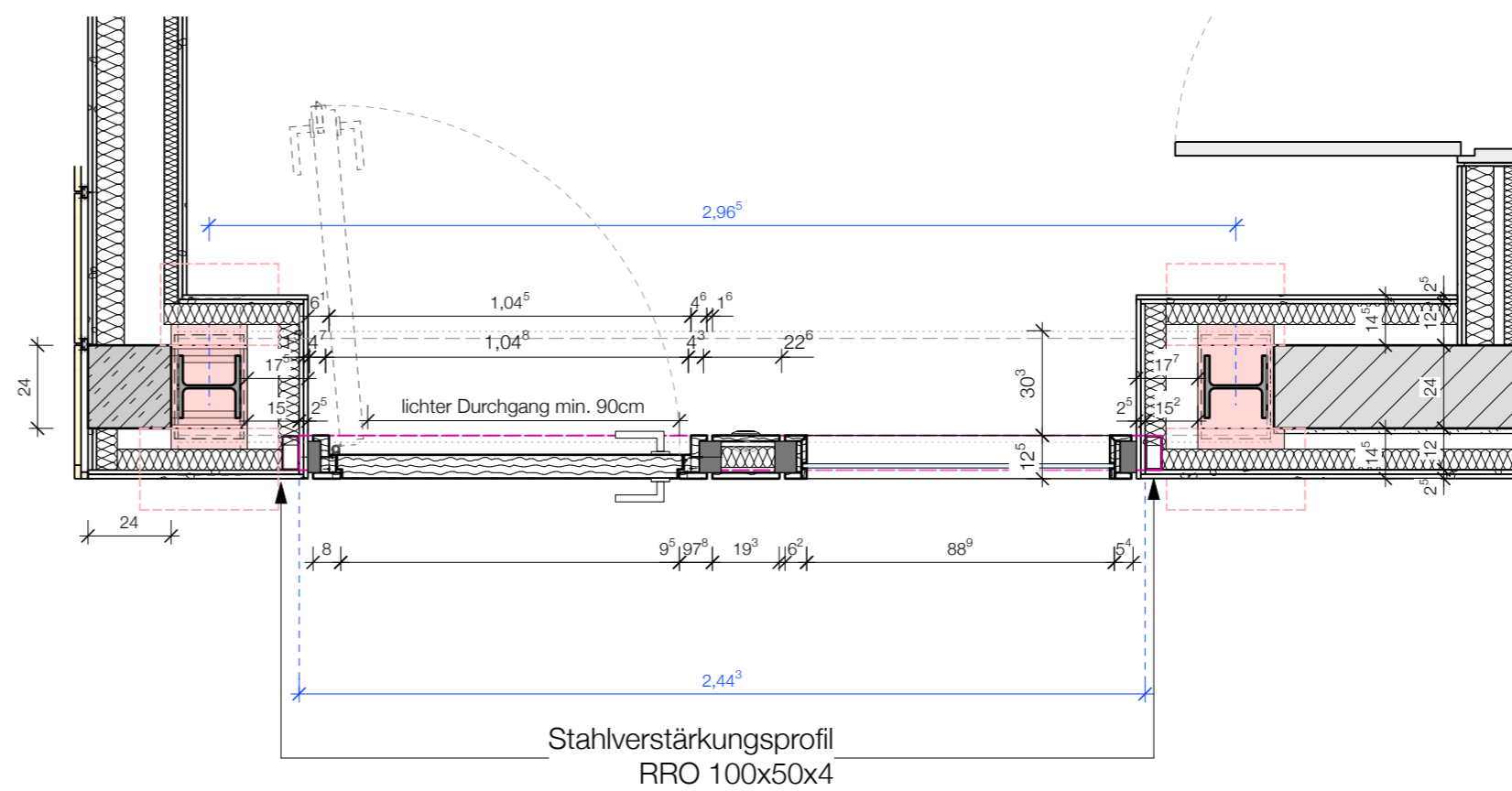
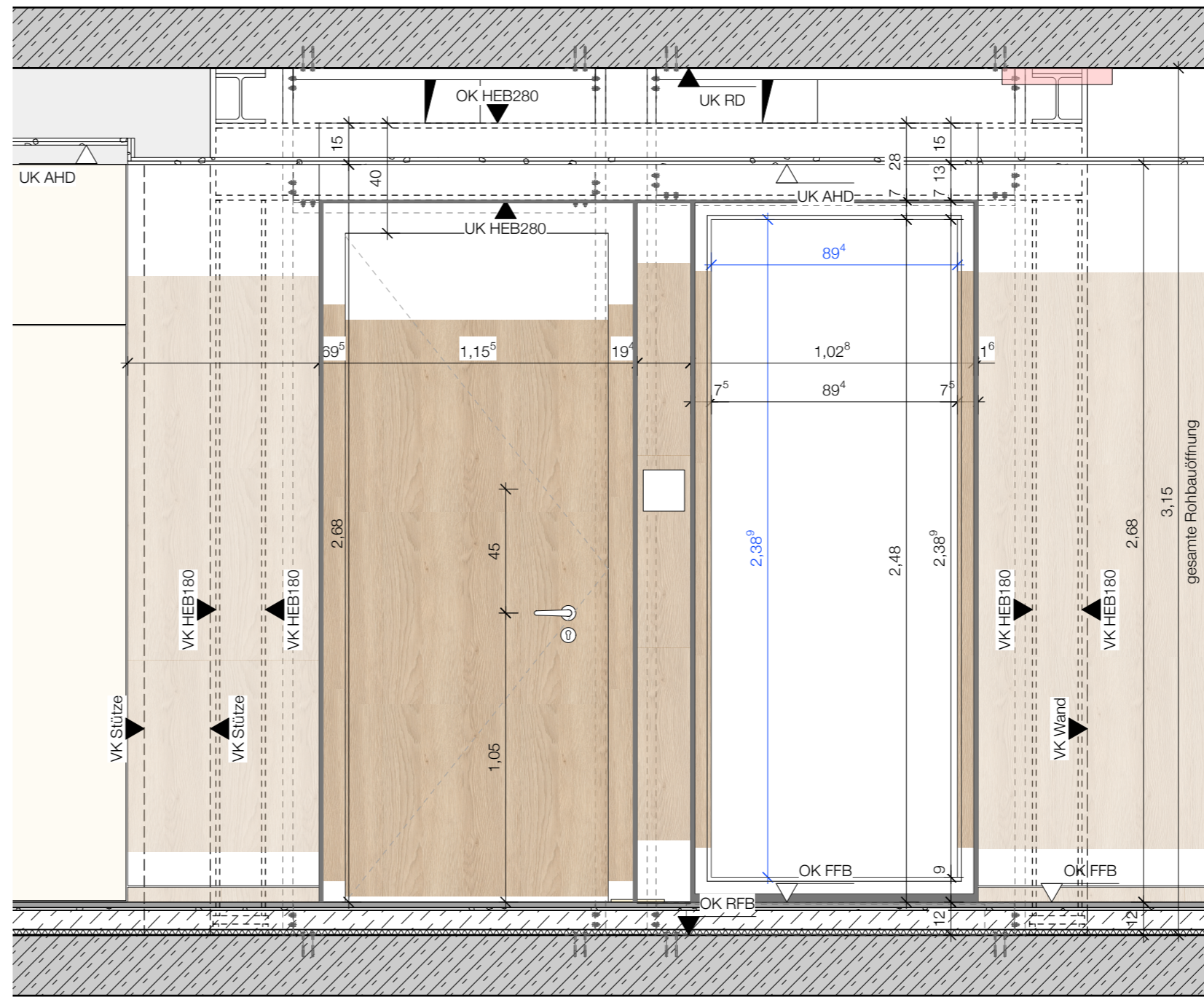
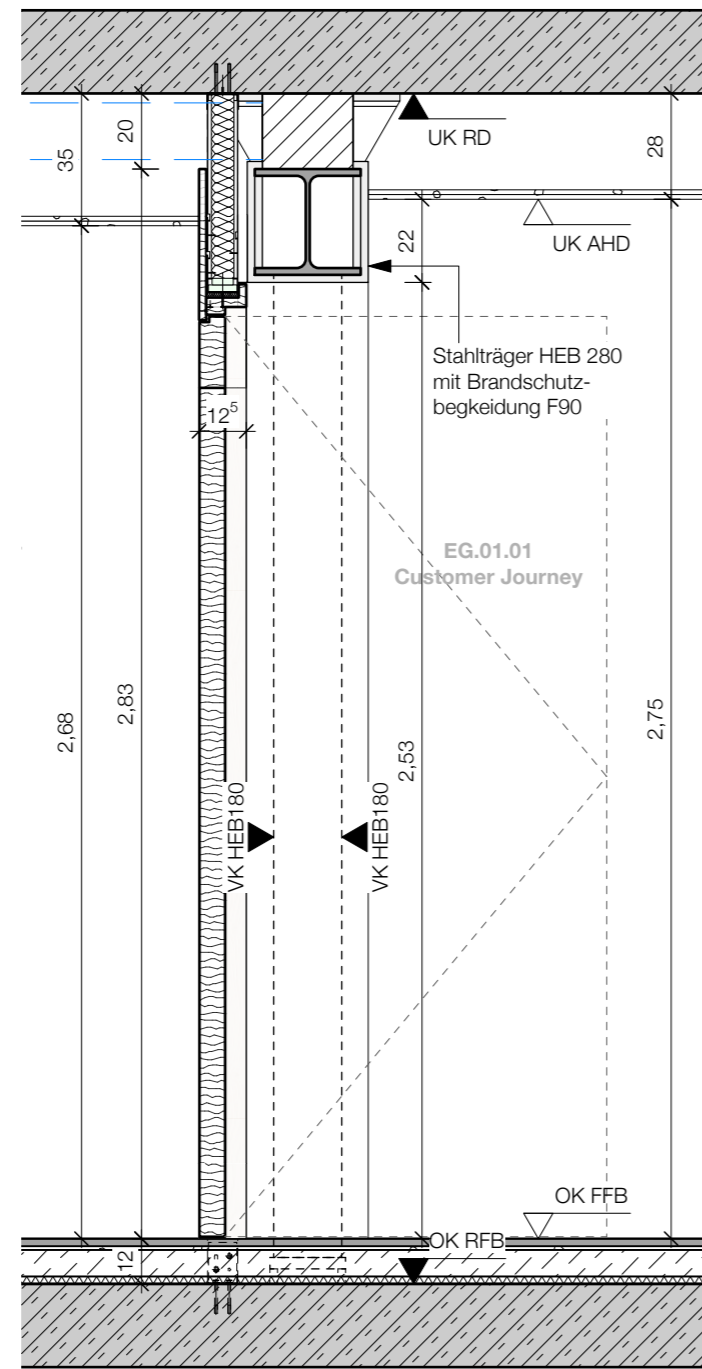
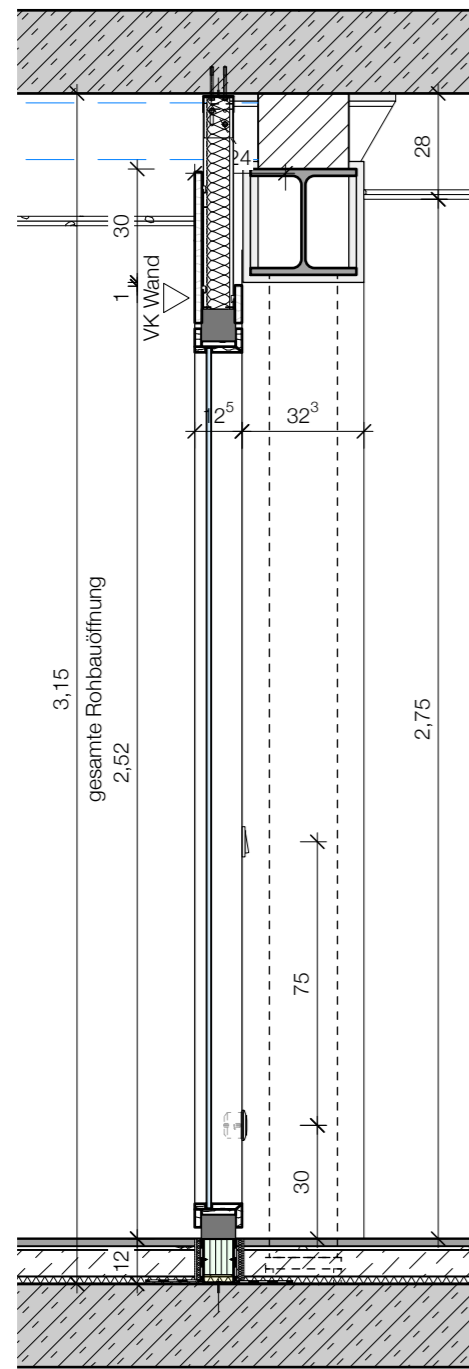

Türtyp 23.4
Systemtrennwand 06
Holz-Glas

EG Bauteil A
 Material: Massivholz-Konstruktion
 Brandschutz: Keine
 Tür Schallschutz: Prüfwert $R_{wp} \geq 32dB$ SSK I
 Trennwand Schallschutz: Prüfwert $R_{wp} \geq 42dB$

| Index | Datum | Art der Änderung | gez. |
|-------|-------|------------------|------|
| | | | |

Bezugshöhen: $\pm 0,00 = 275,54m$ ü.NN
 - Dieser Plan gilt nur in Verbindung mit den Plänen und Angaben der Statik, der spezifischen Fachingenieure sowie ergänzender Detailpläne des Architekten.
 - Alle Maße sind seitens des Auftragnehmers eigenverantwortlich, unaufgefordert an der Baustelle zu prüfen und Maß sowie Plandifferenzen sind der Bauleitung unverzüglich zur Klärung mitzuteilen.
 - Schlitze und Durchbrüche sind vor der Ausführung vom Auftragnehmer mit dem entsprechenden Planer zu prüfen.
 - UK Stütze bezogen auf OK FFB, BRH bezogen auf OK FFB.
 - Rohbaumaße, soweit nicht anders angegeben, verstehen sich ohne Putz und Verkleidung.

ERWEITERUNG
 Bildungszentrum
 um ein Projekt- und
 Innovationcenter PIC
 mit Neuorganisation des Küchen- und
 Restaurantbereich
 Lärchenweg 20
 D - 35315 Homberg (Ohm)

Bauherr :
 AOK Die Gesundheitskasse Hessen
 Gernsheimer Straße 43
 D - 64521 Groß-Gerau



337
VORABZUG - 19.03.2026
 Planinhalt: Holz-Glas Systemtrennwand 06
 EG Bauteil A
 Erstellungsdatum : 02.05.2023
 Projektnummer : 337
 Plangröße : DIN A2
 Maßstab : 1:20
 gezeichnet : HZ

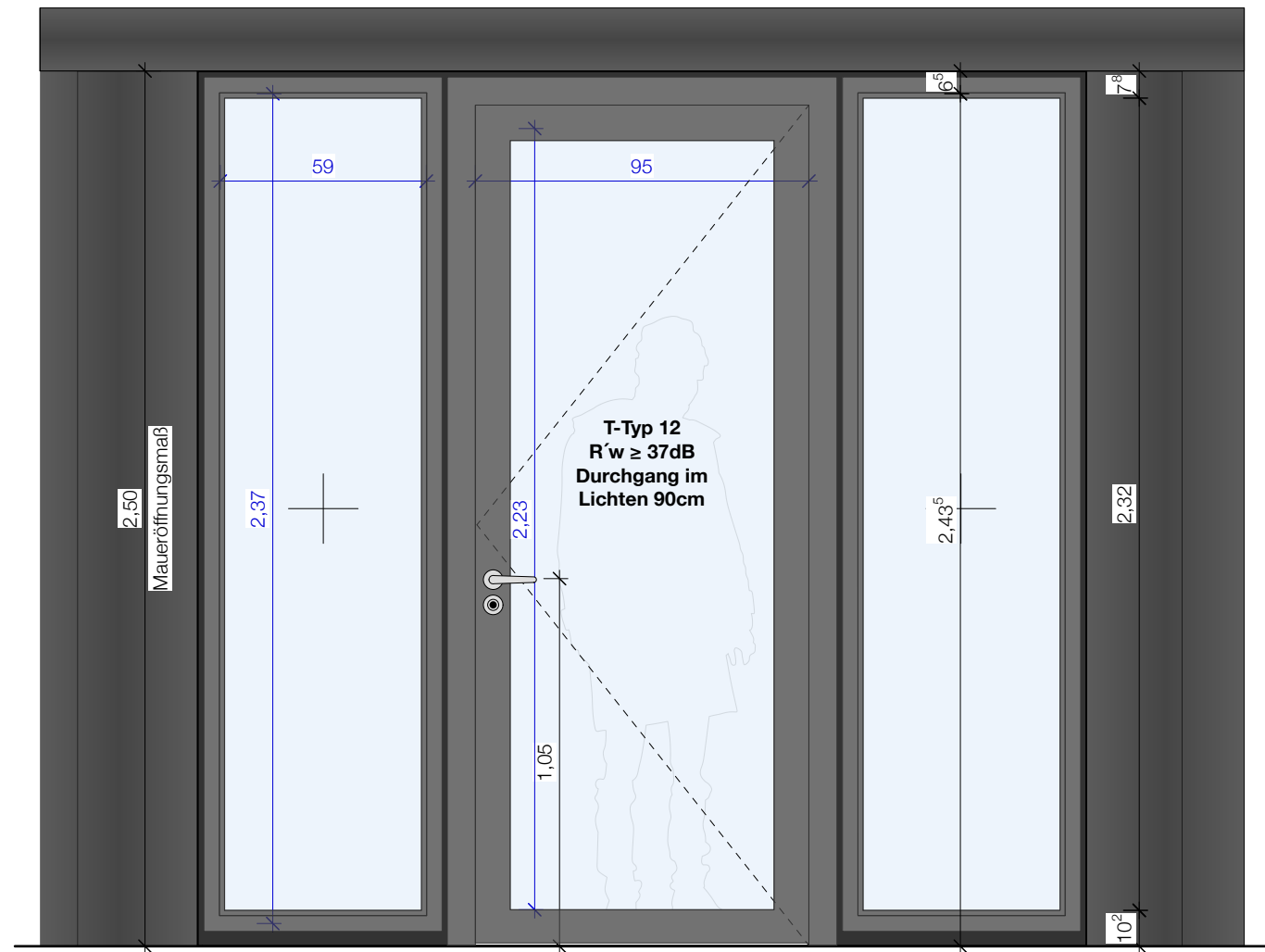
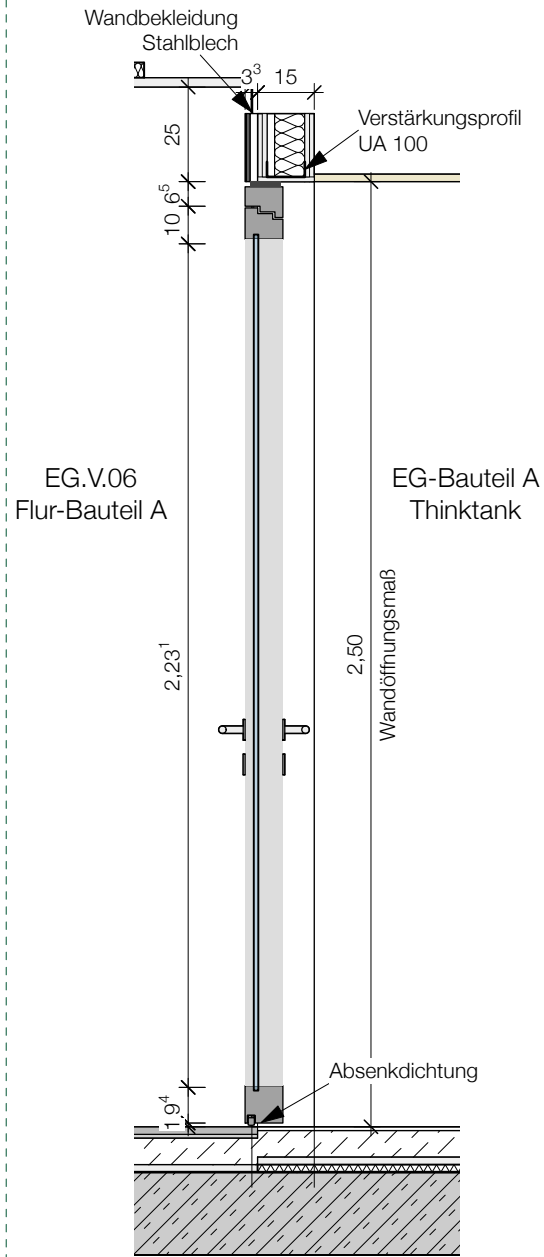

EG-Bauteil A
Thinktank

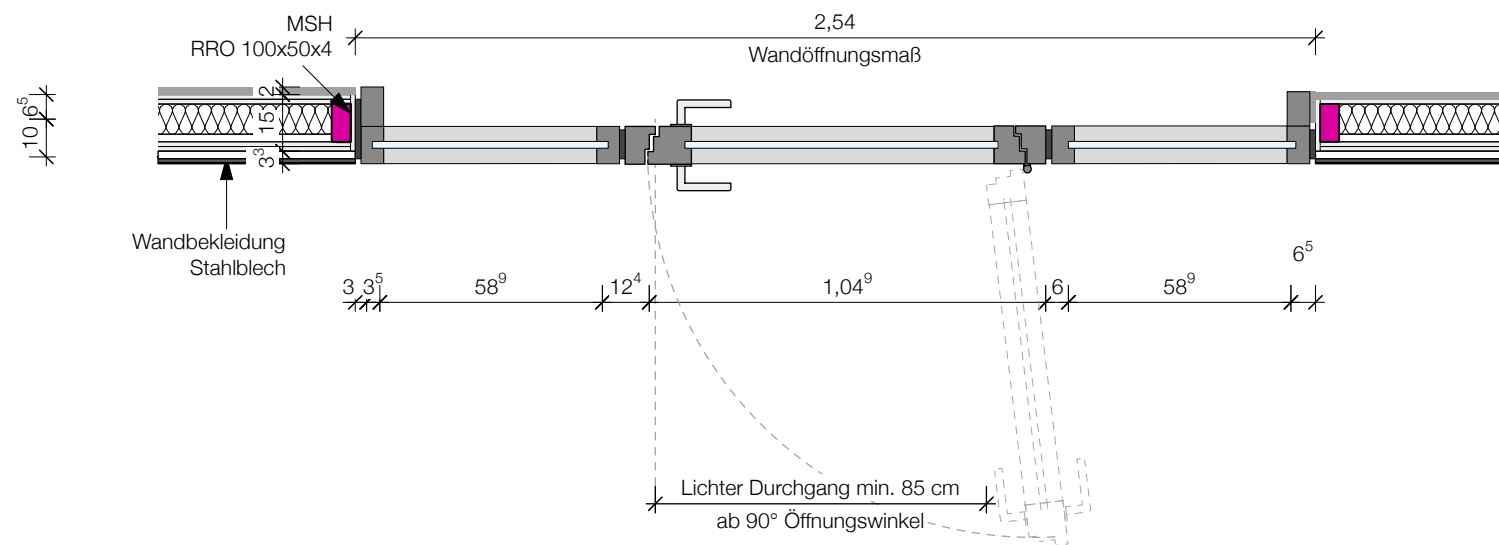

EG-V.06
Flur Bauteil A

Systemtrennwand 08 HolzGlastür Lackiert

EG-Bauteil A

Holz-Rahmenkonstruktion
ohne BS-Anforderung
R_w' ≥ 42dB

Index Datum Art der Änderung gez.

Bezugshöhen: ± 0,00 = 275,54m ü.NN

- Dieser Plan gilt nur in Verbindung mit den Plänen und Angaben der Statik, der spezifischen Fachingenieure sowie ergänzender Detailpläne des Architekten.
- Alle Maße sind seitens des Auftragnehmers eigenverantwortlich, unaufgefordert an der Baustelle zu prüfen und Maß sowie Plandifferenzen sind der Bauleitung unverzüglich zur Klärung mitzuteilen.
- Schlitz- und Durchbrüche sind vor der Ausführung vom Auftragnehmer mit dem entsprechenden Planer zu prüfen.
- UK Sturz bezogen auf OK FFB. BRH bezogen auf OK FFB.
- Rohbaumaße, soweit nicht anders angegeben, verstehen sich ohne Putz und Verkleidung.

ERWEITERUNG Bildungszentrum
um ein Projekt- und
Innovationcenter PIC

mit Neuorganisation des Küchen- und
Restaurantbereich

Lärchenweg 20
D - 35315 Homberg (Ohm)

Bauherr :

AOK Die Gesundheitskasse Hessen

Gernsheimer Straße 43
D - 64521 Groß-Gerau

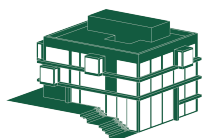

337

VORABZUG - 19.03.2026

Planinhalt: Systemtrennwand 08, EG Bauteil A
Holz-Glas

Erstellungsdatum : 02.05.2023

Projektnummer : 337

Plangröße : DIN A3

Maßstab : 1:20

gezeichnet : CS

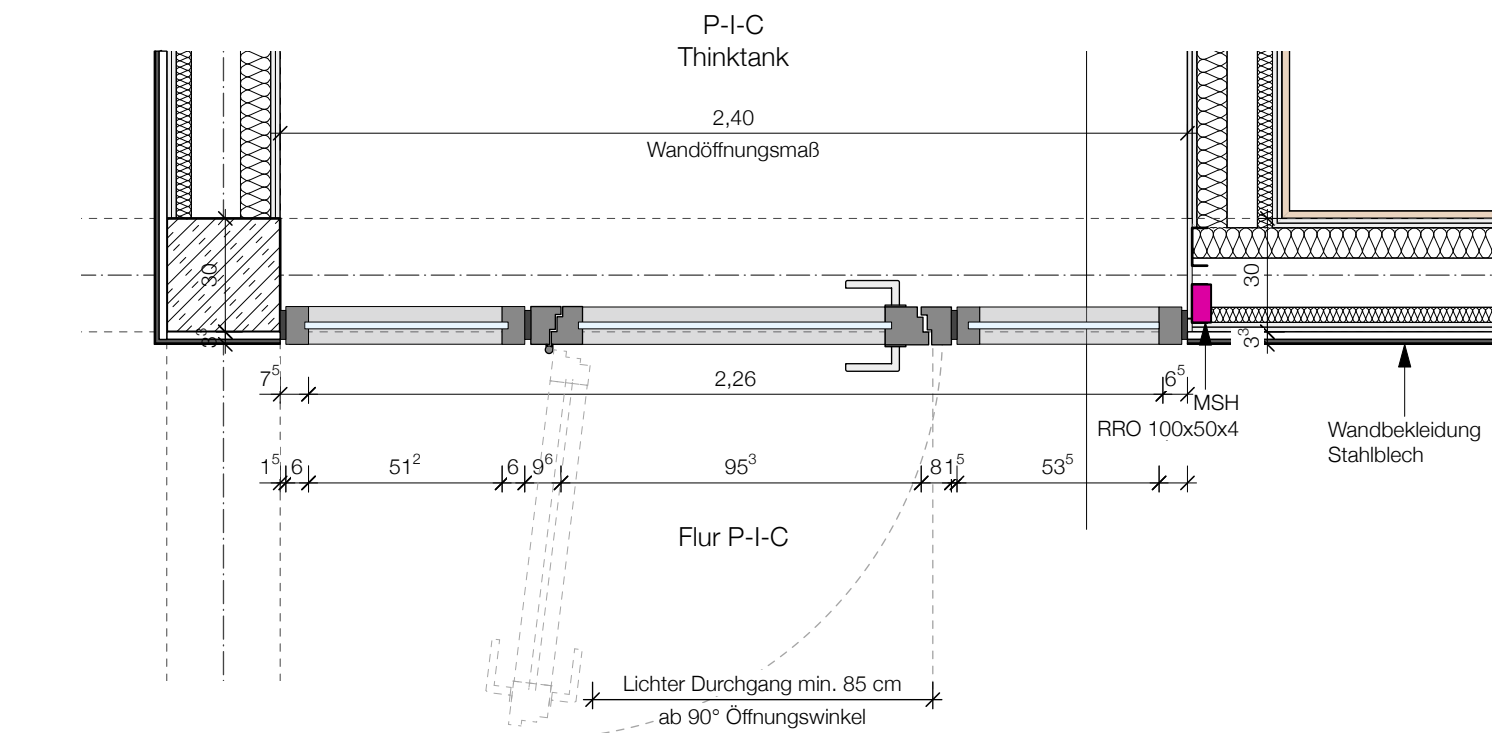
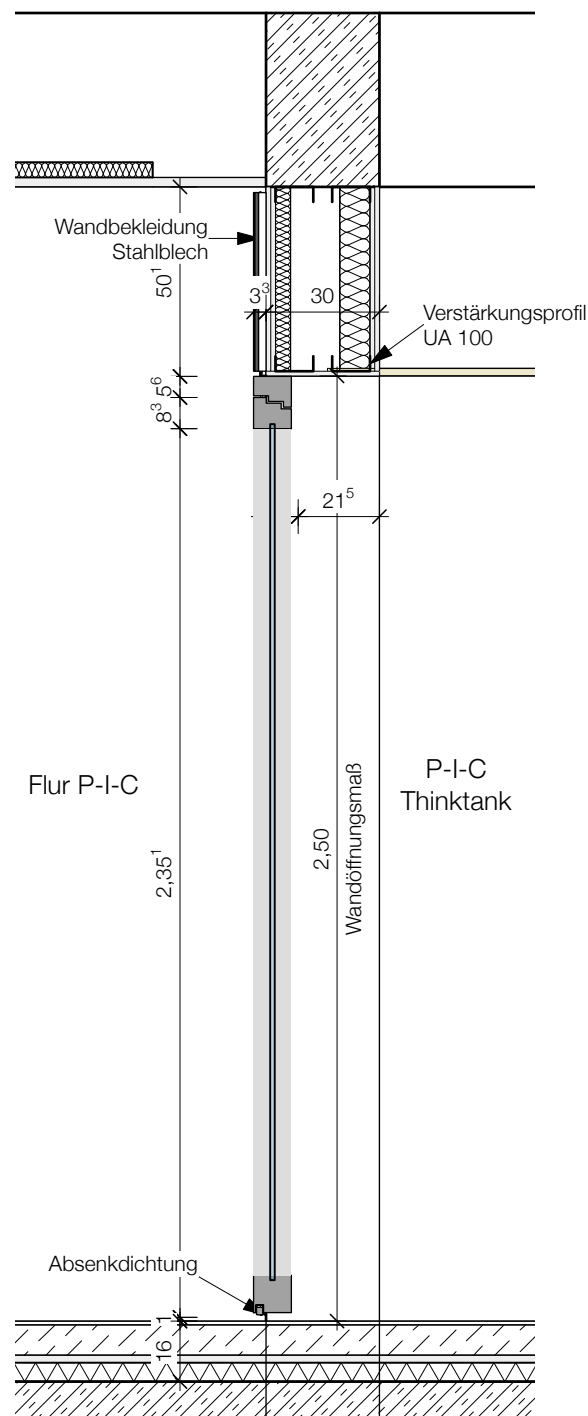

Türtyp 12
Systemtrennwand 09
Holz Glastür Lackiert
EG/OG1/OG2 P-I-C, Thinktank
ohne BS-Anforderung
R'_w ≥ 42dB

Index Datum Art der Änderung gez.

Bezugshöhen: ± 0,00 = 275,54m ü.NN

- Dieser Plan gilt nur in Verbindung mit den Plänen und Angaben der Statik, der spezifischen Fachingenieure sowie ergänzender Detailpläne des Architekten.
- Alle Maße sind seitens des Auftragnehmers eigenverantwortlich, unaufgefordert an der Baustelle zu prüfen und Maß sowie Plandifferenzen sind der Bauleitung unverzüglich zur Klärung mitzuteilen.
- Schlütze und Durchbrüche sind vor der Ausführung vom Auftragnehmer mit dem entsprechenden Planer zu prüfen.
- UK Sturz bezogen auf OK FFB. BRH bezogen auf OK FFB.
- Rohbaumaße, soweit nicht anders angegeben, verstehen sich ohne Putz und Verkleidung.

ERWEITERUNG Bildungszentrum
um ein Projekt- und
Innovationcenter PIC

mit Neuorganisation des Küchen- und
Restaurantbereich

Lärchenweg 20
D - 35315 Homberg (Ohm)

Bauherr :

AOK Die Gesundheitskasse Hessen

Gernsheimer Straße 43
D - 64521 Groß-Gerau

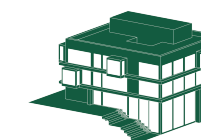

337

VORABZUG - 19.03.2026

Planinhalt: Systemtrennwand 09, PIC,
Thinktank, Holz-Glas

Erstellungsdatum : 02.05.2023

Projektnummer : 337

Plangröße : DIN A3

Maßstab : 1:20

gezeichnet : CS

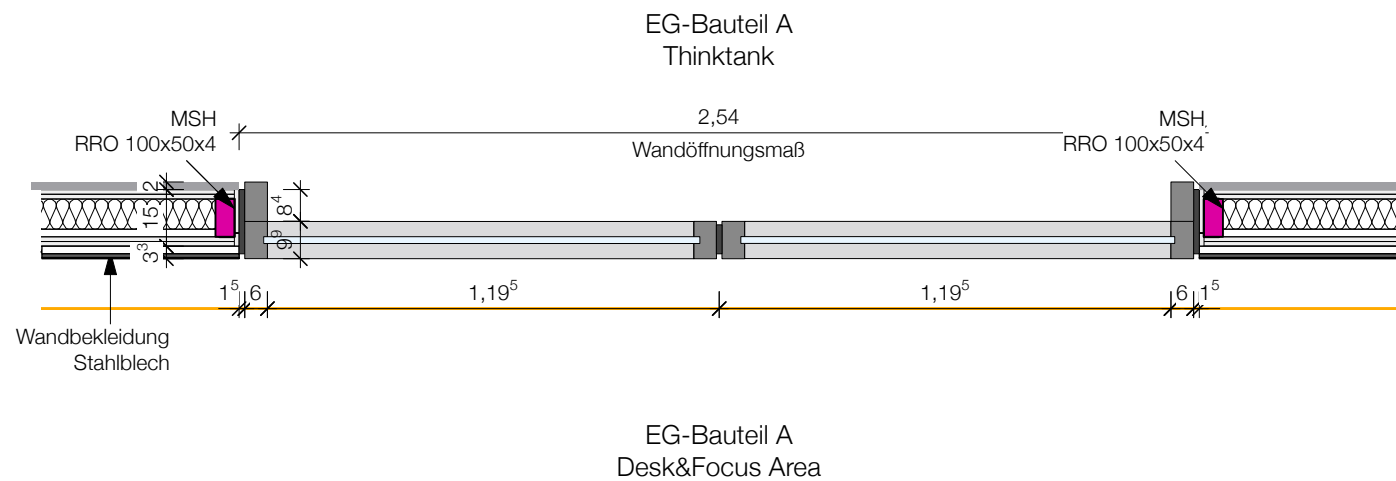
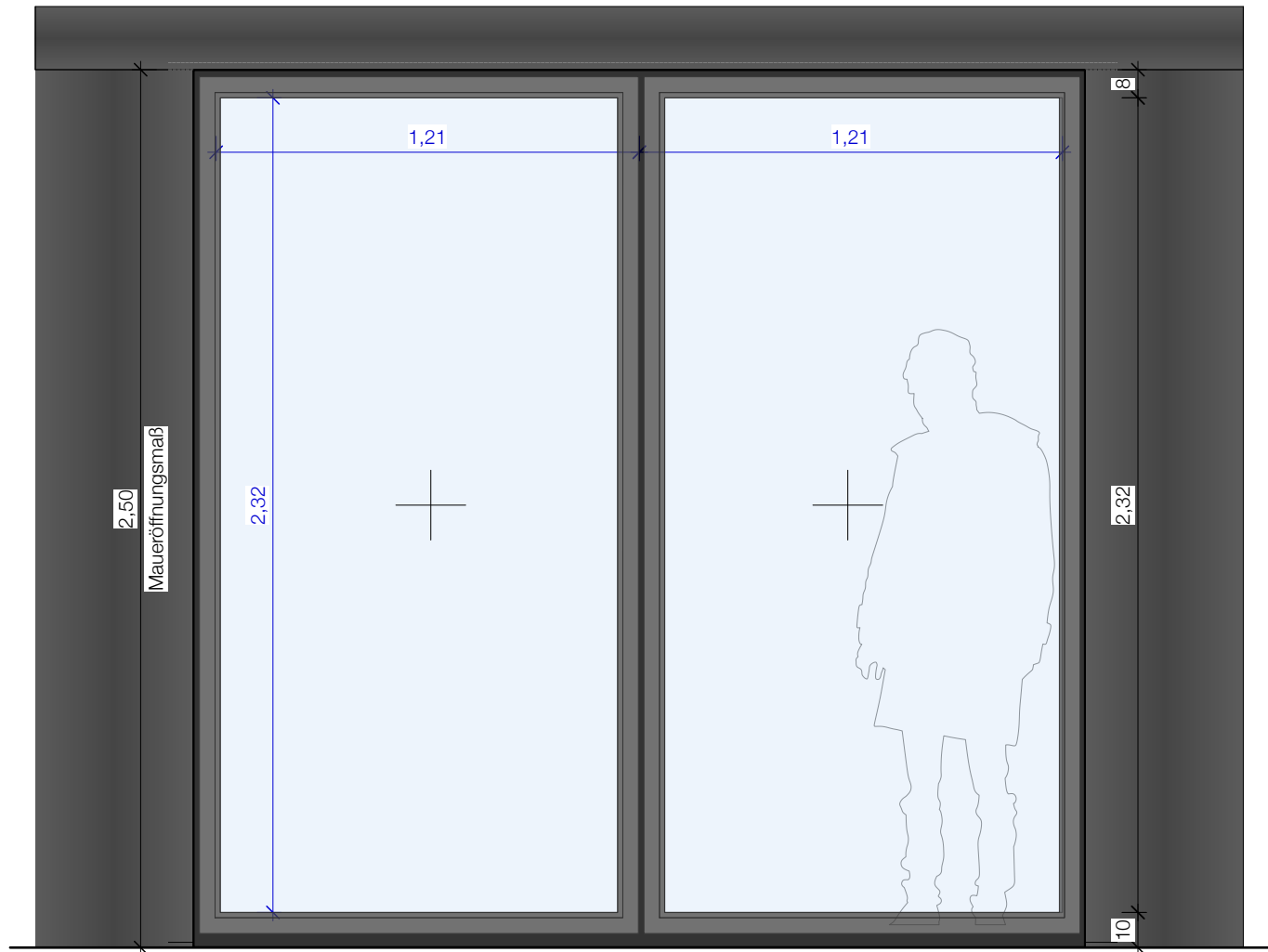
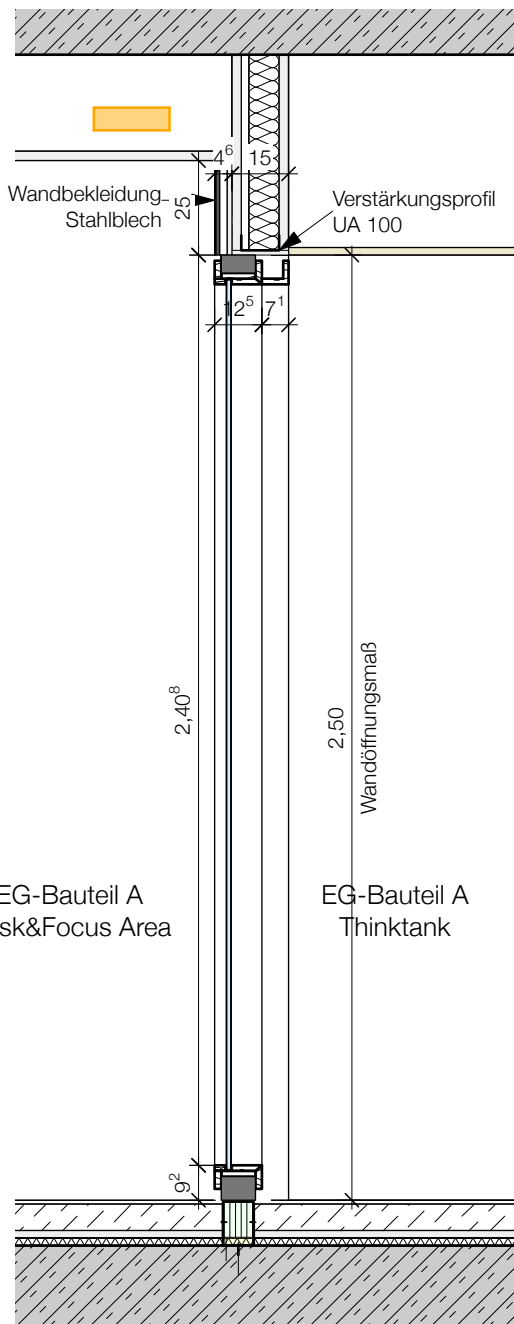

Systemtrennwand Holz-Glas 07

EG-Bauteil A
 Holz-Rahmenkonstruktion
 ohne BS-Anforderung
 $R'_w \geq 42\text{dB}$

| Index | Datum | Art der Änderung | gez. |
|-------|-------|------------------|------|
| | | | |

Bezugshöhen: $\pm 0,00 = 275,54\text{m ü.NN}$

- Dieser Plan gilt nur in Verbindung mit den Plänen und Angaben der Statik, der spezifischen Fachingenieure sowie ergänzender Detailpläne des Architekten.
- Alle Maße sind seitens des Auftragnehmers eigenverantwortlich, unaufgefordert an der Baustelle zu prüfen und Maß sowie Plandifferenzen sind der Bauleitung unverzüglich zur Klärung mitzuteilen.
- Schlitz- und Durchbrüche sind vor der Ausführung vom Auftragnehmer mit dem entsprechenden Planer zu prüfen.
- UK Sturz bezogen auf OK FFB. BRH bezogen auf OK FFB.
- Rohbaumaße, soweit nicht anders angegeben, verstehen sich ohne Putz und Verkleidung.

ERWEITERUNG Bildungszentrum
 um ein Projekt- und
 Innovationcenter PIC

mit Neuorganisation des Küchen- und
 Restaurantbereich

Lärchenweg 20
 D - 35315 Homberg (Ohm)

Bauherr :

AOK Die Gesundheitskasse Hessen

Gernsheimer Straße 43
 D - 64521 Groß-Gerau

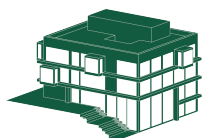

337

VORABZUG - 19.03.2026

Planinhalt: Systemtrennwand 07, EG Bauteil A Holz-Glas

Erstellungsdatum : 02.05.2023

Projektnummer : 337

Plangröße : DIN A3

Maßstab : 1:20

gezeichnet : CS

